SchwäbischHall

Schulwegeplan Schulzentrum Ost Schwäbisch Hall

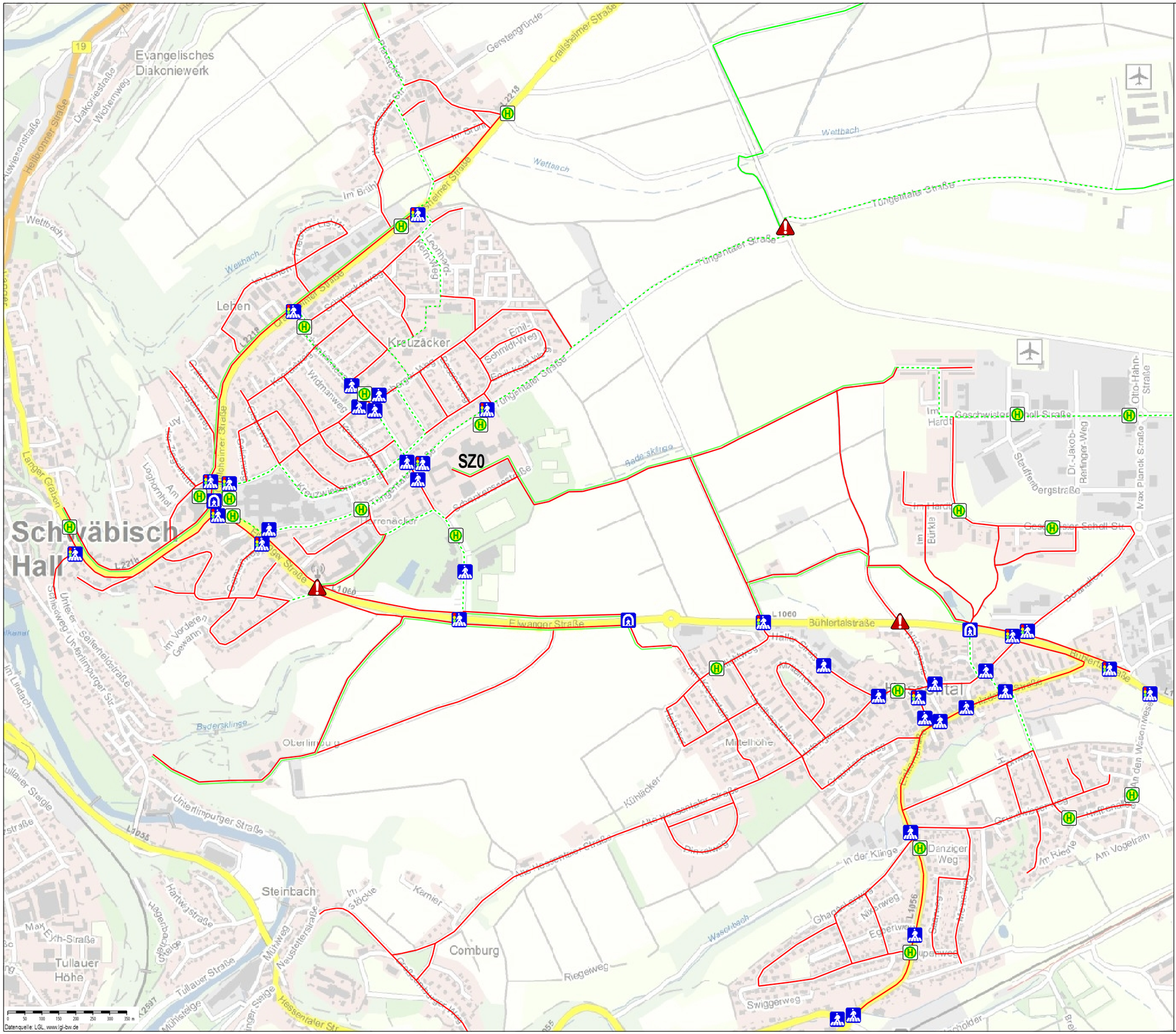

LEGENDE

- Schulwege
- Radweg
- Radweg auf Straße
- Übergangshilfe mit Zebrastreifen
- Übergangshilfe mit Fußgängerampel
- Unterführung
- Gefahrenstelle
- Bushaltestelle

Datenquelle: LGL, www.lgl-bw.de

Herausgegeben
Februar 2015
Stadt Schwäbisch Hall
Fachbereich
Jugend, Schule & Soziales
Tel.: 0791/751-364